Муз-news

Ілля Міцько закахаўся ў Балтыку

Вынікам гэтага светлага пачуцця стала новая летняя песня «Балтыка», запісаная з праектам «Love&Doors».

«Мінулым летам я ў чарговы раз пабываў у Эстоніі, дзе жывуць мае добрыя сябры, — расказвае Ілля перадгісторыю з'яўлення кампазіцыі. — Знарок паехаў на машыне, каб больш усяго паглядзець па дарозе, і быў прыемна здзіўлены і зачараваны ўбачаным: сасновы бераг Балтыйскага мора, надзвычай маляўнічыя краявіды, акуратныя хутаркі з дагледжанымі газонамі... Ды ўсяго не пералічыць! У паўночнага мора сваё, асаблівае зачараванне. Так у мяне і нарадзілася песня — прыгожая рамантычная гісторыя хлопца і дзяўчыны, сэрцы якіх злучыліся на беразе Балтыкі». Слухаць гэту гісторыю, праца над якой ішла больш за паўгода, аўтар раіць усім, хто любіць лета, мора і рамантыку — гэта значыць, амаль што ўсім без выключэння.

Любоўны «Трохкутнік» з добрым фіналам

Яго прыдумала выканаўца аўтарскай песні і акустычнага року Вольга Акуліч, сабраўшы аднадумцаў у музычны праект «WERASEN» і запісаўшы шэраг «добрых песень пра жыццё і каханне», якія ў выніку і склалі альбом «Трохкутнік».

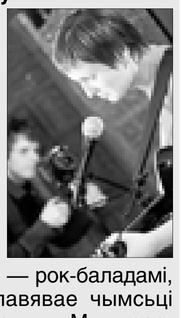

Усяго на дыску 13 песень, напісаных у розныя часы і аформленых па-рознаму: так, «Восень» і «Твой дом» крытыкі называюць традыцыйнымі рамансамі, «Шлях» і «Апошні цягнік» — рок-баладамі, а ад «Музы» павявае чымсьці накшталт кантры... «Мы проста робім музыку, якую хацелася б паслухаць нам самім, і якая розніца, як назавуць гэты жанр крытыкі», — сцвярджаюць самі ўдзельнікі гурта. А каб паказаць, што калектыў не стаіць на месцы, 12 чэрвеня «WERASEN» запрашае прыхільнікаў на канцэрт у сталічны клуб Jolly Roger Cafe. Абяцаюць выканаць не толькі песні з дэбютнага альбома (прычым у новай апрацоўцы), але і зусім свежанькую праграму.

Беларуская Японія ў Маскве

Ёсць святы ўсеагульныя, ёсць асабістыя, а ёсць экзатычныя, якія ведае і адзначае зусім няшмат людзей. Адно з апошніх — цвіценне сакуры — адсвяткавала нядаўна беларуская гітарыстка Ірына Ігнацюк, прычым дзяўчыну нікольні не засмуціла, што падзеі разгорталіся ў цэнтры Масквы.

Гасцей з Беларусі, Расіі і Японіі Ірына запрасіла ў адзін з фешэнебельных рэстаранаў, афармлены з такой нагоды ў японскіх традыцыях, а частавала прысутных, акрамя японскіх страў, яшчэ і аўтарскай музыкай у японскім стылі. У Мінску гэты праект, дарэчы, ужо быў прэзентаваны, а вось у Маскве пачулі яго ўпершыню. Мяркуючы па рэакцыі публікі, такое музычнае «цвіценне сакуры» ўсім спадабалася, таму вельмі верагодна, што неўзабаве беларуска зноў адправіцца на гастролі ў Японію, і нават не адна — апошнім часам на яе канцэртах з зайздроснай рэгулярнасцю з'яўляецца расійскі спявак Прохар Шаляпін... 1 чэрвеня, дарэчы, абодва артысты ў ліку іншых двух дзясяткаў папулярных выканаўцаў узялі ўдзел у дабрачынным канцэрце-марафоне «Дотык да жыцця», што адбыўся ў Мінску, а далей плануюць зладзіць сабе невялічкія канікулы і адпачыць, наведаўшы ціхія маляўнічыя куткі Беларусі.

Вядучая рубрыкі Вікторыя ЦЕЛЯШУК.

СУШЫ: КАРЫСЦЬ АБО НЕБЯСПЕКА?

Здароўе на талерцы

ЯПОНСКАЯ кухня набыла вялікую папулярнасць у многіх краінах свету, і наша — не выключэнне. Але ці заўсёды папулярнасць азначае карыснасць? Падчас нядаўніх даследаванняў французскія вучоныя высветлілі, што не для ўсіх сушы аднолькава карысныя.

Сушы (або сусі) — страва традыцыйнай японскай кухні, прыгатаваная з рысу і розных морапрадуктаў, а таксама іншых інгрэдыентаў. Каля чвэрці страў японскай нацыянальнай кухні, а менавіта знакамітыя сушы, гатуюць з прымяненнем водарасцяў норы.

АРГУМЕНТЫ «ЗА»

У базавым рэцэпце сушы звычайна прысутнічаюць: рыс, рыба, рысавы воцат, японскі хрэн — васабі, водарасці і да гэтага дадаецца соус з соі або імбіру. Спынімся больш падрабязна на дыетычных якасцях кожнага інгрэдыенту.

❍ Рыс прыносіць у рацыён неабходныя вугляводы. Гэты прадукт здольны надоўга прагнаць адчуванне голаду, што добра для тых, хто сочыць за сваёй фігурай.

❍ Сырая рыба напаўняе рацыён чалавека вялікай колькасцю бялкоў. Тлустая сырая рыба багатая на поліненасычаныя тлустыя кіслоты амега-3, якія вельмі важныя для папярэджання сардэчна-сасудзістых захворванняў. У рыбе прысутнічае і мноства карысных мікраэлементаў, такіх, як жалеза, цынк, селен, фосфар.

❍ Японскі хрэн васабі багаты на вітамін С і кальцый. Гэта прыправа ўтрымлівае антыаксіданты, якія станоўча ўплываюць на арганізм. Лічыцца, што сапраўдны васабі забівае мікробаў у сырой рыбе. (Аднак па прычыне дарагавізны васабі ў пераважнай большасці рэстаранаў як у Японіі, так і за яе межамі, выкарыстоўваюць імітацыю васабі на аснове хрэну, спецый і харчовых фарбавальнікаў. Імітацыя васабі вырабляецца ў выглядзе парашку або гатовай да ўжывання пасты ў цюбіках.)

❍ Соевы соус больш карысны, чым звычайная соль. Выраблены натуральным спосабам браджэння, ён не патрабуе кансервантаў і можа захоўвацца працяглы час.

❍ Водарасці норы багатыя на харчовыя валокны, мінералы і пратэін. Фітастэрол з водарасцяў зніжае ўзровень «дрэннага» халестэрыну.

❍ Імбір узмацняе смакавыя адчуванні, з'яўляецца цудоўным антыаксідантам, аказвае супрацьзапаленчае дзеянне і палягчае страваванне.

АРГУМЕНТЫ «СУПРАЦЬ»

❍ Ужываць сушы варта вельмі асцярожна. Для прыгатавання іх бярэцца альбо марская сырая рыба, якая значна радзей аказваецца заражанай паразітамі, альбо прэснаводная, але папярэдне прыгатаваная. Аднак вельмі часта рыбу проста недаварваюць. Як любая страва, што гатуецца з сырых або падвергнутых няйначай тэрмаапрацоўцы прадуктаў, сушы з'яўляюцца хуткапсавальнымі і пры захоўванні могуць стаць пажыўным асяроддзем для развіцця небяспечных бактэрый. Ужыванне сушы, якія доўга і/ці няправільна захоўваліся, можа прывесці да шэрагу страўнікава-кішачных захворванняў. Таму тэрмін захоўвання прыгатаваных сушы не павінен перавышаць некалькіх гадзін, найлепшым жа варыянтам з'яўляецца ўжыванне сушы адразу пасля прыгатавання.

Адным са спосабаў засцярогі ад паразітаў з'яўляецца замарожванне. Каб гарантаваць поўную гібель лічынак гельмінтаў, рыба, малюскі і ракападобныя павінны вымарожвацца пры мінус 18 градусах 14 сутак, пры мінус 20 — 24 гадзіны з наступным захоўваннем на працягу 7 сутак пры тэмпературы, не вышэйшай за мінус 18 градусаў, пры мінус 30 — не менш як 10 хвілін з наступным захоўваннем 7 сутак пры тэмпературы, не вышэйшай за мінус 12 градусаў.

❍ Супрацоўнікі Нацыянальнага цэнтра навуковых даследаванняў Францыі сцвярджаюць, што ў прадстаўнікоў розных нацыянальнасцяў бактэрыі, якія насяляюць страўнікавы тракт, адрозніваюцца па сваім складзе. Так, французскія вучоныя высветлілі, што ў кішэчніках жыхароў Краіны ўзыходзячага сонца ёсць спецыяльныя ферменты, якія дапамагаюць пераварваць водарасці. Як вынік, японцы лепш засвойваюць гэты морапрадукт. Бактэрыі, як мяркуюць вучоныя, маглі перайсці да японцаў разам з генамі марскіх мікраарганізмаў, якія насяляюць паверхню водарасцяў і праходзілі праз стрававальны тракт японцаў на працягу многіх пакаленняў. Нашы ж страўнікі мала прыстасаваныя для пераварвання гэтага прадукту японскай кухні. Таму тую карысць для здароўя, якую нясуць сушы японцу, еўрапеец атрымлівае не ў поўнай меры.

❍ Існуе і яшчэ адна небяспека частага ўжывання страў японскай традыцыйнай кухні — дабаўленне ў іх вялікай колькасці салёнага соусу. Усяго ў 2—3 лыжках соусу ўтрымліваецца адзін грам солі, у той час як норма солі для дарослага чалавека не больш як 6 г у дзень. А лішак солі правакуе павышэнне артэрыяльнага ціску і прыводзіць да інфаркту і інсульту.

ЁСЦЬ ЦІ НЕ?

Безумоўна, перавагі ў ежы — асабістая справа кожнага. Аднак каб пазбегнуць праблем са здароўем, медыкі рэкамендуюць набываць такога роду стравы толькі ў буйных рэстаранах з бездакорнай рэпутацыяй: паколькі тавараабарот у іх вялікі, ёсць хоць нейкая гарантыя свежасці інгрэдыентаў.

Падрыхтавала Вольга ЦЫБУЛЬСКАЯ.

Занатоўкі мастака

Тао Юань-Мін і намаганні рэстаўратараў

У старажытна-кітайскага паэта, які жыў на мяжы чацвёртага і пятага стагоддзяў, вытанчанага лірыка Тао Юань-Міна ёсць такія радкі:

«Пакаленне другое —
з ім палацы змяніліся і плошча».
Значыць, рацыя ў словах старых
і дагэтуль жыве.

Радкі прымусілі задумацца над гераічнымі намаганнямі рэстаўратараў і розных аматараў старызны, якія спрабуюць прыпыніць хуткаплынны час. Хочуць яны ці не хочуць, але прыйдзе новае пакаленне, палацы зменяцца, зменіцца плошча... Шмат хто не пабачыць абноўленай сталіцы. Мне шкада тых, хто сыдзе ў небыццё і не ўбачыць абнаўлення, і не шкада струхлелых будынкаў.

Імпрэсіяністы і свет

У імпрэсіяністаў быў агульны святлагляд, а не светагляд.

Домработніца

«У цябе няма домработніцы?» — спытаў я ў жонкі рускага банкіра. «Няма!» — засмяялася яна і паклала кавалак масла ў маю талерку з аўсянай кашай. «У цябе чацвёра дзяцей, і ты ўсё чыста паспяваеш зрабіць сама?» — «Паспяваю!» Пра домработніцу я вырашыў пагаварыць з банкірам, балазе, ён побач са мною еў падсаладжаную аўсянку з маслам: «Слухай, чаму ў вас няма домработніцы?» — «А ў цябе хіба ёсць домработніца?» — банкір паглядзеў на мяне з недаверам. «У мяне ёсць домработнік...» — «І як твой домработнік?» — «Прыедзеш і паглядзіш...» Неўзабаве мы сядзелі з банкірам ужо за маім сталом, елі салату з рукалы, і размова пра домработніцу займела працяг. Я сказаў сваёй жонцы, што яна павінна загітаваць нашага госця завесці сабе добрую домработніцу. «У цябе чацвёра малых дзяцей, і твая жонка ўсю гаспадарку цягне сама?» — мая жонка моцна здзівілася. «Ды ёсць, ёсць у нас домработніца Клава! Але калі я дома, яе хаваюць. Двойчы я загадваў яе прагнаць, але хатнія прасілі за Клаву, маўляў, Клава — добрай душы чалавек. Я саступіў, але саступіў з умовай — бачыць яе не хачу. Няма такой домработніцы, каб не біла посуд і не псавала рэчы, але Клава ў гэтай справе мае асаблівыя здольнасці. Былі ў мяне бурштынавыя шахматы. Шахматы, як кажуць, з літоўскага золата. Мне іх падарыў мэр Вільні. Я не вялікі аматар шахмат, але да гэтых бурштынавых фігурак прывык. Аднойчы, вярнуўшыся дамоў позна ўвечары, я знайшоў каробку з шахматамі ў кабінеце на працоўным стале. Адкрыў я каробку, глянуў і ледзь не звар'яцеў. Я не змог пазнаць ні адной шахматнай фігуры! Калі я і пазнаваў галаву каня, то другая падобная галава знаходзілася на фігуры, значна вышэйшай за першую. Гледзячы на фігуры з бурштыну, я падумаў, што розум назаўжды пакінуў мяне. Патлумачыць убачанае іншым чынам я не мог. Паўночы я прасядзеў у кабінеце, скуты страхам. Перад вачыма стаялі пачварныя фігуркі з літоўскага золата. Нарэшце я не вытрываў і пабудзіў жонку. Так яна паспрабавала супакоіць, сказаўшы, што Клава, робячы прыборку ў кабінеце, скінула шахматную каробку з кніжнай паліцы на падлогу, фігуркі параззбіваліся, якая на два, а якая і на тры кавалкі. Клава паскладвала фігуркі наноў, як змагла і як разумела. У тую ж ноч я загадаў Клаву звольніць. Жонка паабяцала паслухацца мяне, а яшчэ б яна не паабяцала! Але ж раніцою ўсе пачалі прасіць за Клаву, і я даў слабіну — саступіў. Мяне ўразіла, што ўсе казалі пра дабрыню нашай нязграбнай і неабачлівай Клавы. Я вырашыў яе патрываць, але маё трыванне скончылася досыць хутка... Быў у мяне кітайскі фантан, даволі прымітыўная цацка, у якую залівалася з імбрычка вада. Фантан уключаецца ў разетку, вада крышку награецца і пачынае перацякаць. Цюркатанне вады супакойвае нервы, мяне яно супакойвала яшчэ і тым, што на шкле фантана быў намаляваны кітайскі горны краявід, у якім сядзела скульптурная фігурка манаха-паэта. Я слухаў фантан і ўяўляў сябе кітайскім паэтам, які сышоў ад мітусні жыцця і складае вершы пра... Ну ты мяне разумееш...» І сапраўды я разумеў банкіра, бо мы з ім сустракаліся, каб пагаварыць пра паэзію. Можаце мне паверыць! Мы любілі паразважаць пра залатое стагоддзе рускай лірыкі: Лермантаў, Цютчаў, Багдановіч... Мы гаварылі і пра нашых, пра беларускіх Купалу з Багдановічам; і нават пра кітайцаў Бо Цзюй-і ды Тао Юань-Міна... Таму я лёгка ўявіў сабе фантан з кітайскім паэтам-самотнікам. «Аднойчы, вяртаюся я з чаргова ці пазачарговага, хто іх там разбярэ, банкета. Заходжу ў варыўню і бачу: з вядра са смеццем на мяне пазірае кітайскі паэт. «Не выкідаць! Я склею! Я вазьму ўсе аскепкі і заўтра ж склею фантан!» На мае крыкі прыбегла жонка: «Супакойся! Клава сказала, што фантан не склеіш. Клава сказала, што ён разбіўся ўшчэнт...» Мяне дабіла гэтае жыццярадаснае «ўшчэнт». Я сказаў, што не хачу больш бачыць добрую Клаву. Цяпер яе хаваюць ад мяне. Часам у нашым доме ламаюцца і разбіваюцца нейкія рэчы, але я за іх не перажываю... Стараюся не перажываць!»

Адам ГЛОБУС.

ШАХМАТЫ

Пад рэдакцыяй майстра спорту Уладзіміра СЫЧОВА

МЕМАРЫЯЛ ГЕОРГІЯ АФАНАСЬЕВА

Падведзены вынікі конкурсу складання эцюдаў, прысвечанага 100-годдзю з дня нараджэння вядомага беларускага майстра эцюда, члена зборнай Беларусі, які двойчы перамагаў у камандных спаборніцтвах СССР, Георгія Васільевіча Афанасьева. Конкурс праводзіўся рэдакцыяй газеты «Звязда».

Суддзя конкурсу Яўген Дзвізаў (Жлобін) адзначыў толькі пяць эцюдаў.

Прыводзім гэтыя творы.

В. Жук, В. Тупік (Пружанскі раён, Брэсцкая вобласць)
1-2 прыз

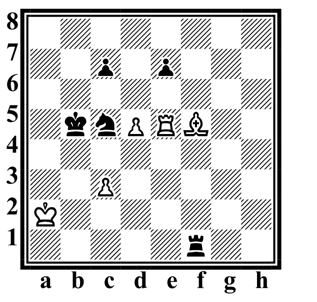

Белыя: Кра2, Ле5, Cf5, пп. с3, d5 (5). **Чорныя:** Крb5, Лf1, Кс5, пп. с7, е7 (5).

Выйгрыш.

1. Cd3+! К:d3! 2. d6+! К:е5! 3. de Лf2+ 4. Крb1 Лf1+! 5. Крс2 Лf2+ 6. Крd1 Лd2+ 7. Крс1! Ле2 8. е8Ф+ і выйгрыш. Узаемныя ахвяры фігур, адмаўленне ад узяцця.

В. Жук, В. Тупік (Пружанскі раён, Брэсцкая вобласць)
1-2 прыз

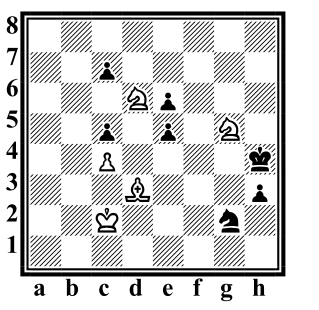

Белыя: Крс2, Cd3, Kd6, Kg5, п. с4 (5). **Чорныя:** Крh4, Kg2, пп. с5, с7, е5, е7, h3 (7).

Выйгрыш.

1. Kde4 (1. К:h3? cd! 2. Kf2 Ke1+ 3. Крd2 К:d3d5 — нічыя) 1... Ke1+! 2. Крd2 h2! 3. Кр:е1! h1 Ф+ 4. Cf1 c6 5. Kf2+, і выйгрыш.

У. Сычоў (Мінск)
3 прыз

Белыя: Крh6, Kd7, Kg2, п. d6(4). **Чорныя:** Крf1, пп. d2, g4(3)

Выйгрыш

1. Ke5! Крg2 2. Kc4 d1Ф 3. Ke3+ Крf3 4. К:d1g3 5. Ke3! Кр:е3 6. d7 g2 7. d8Ф g1Ф 8. Фb6+, і выйгрыш.

1... Кре2 2. Kf4+ Кре3 3. Kc4+ Кр:f4 4. К:d2 g3 5. d7 g2 6. d8Ф g1Ф 7. Фс7+! Крf5 8. Фf7+, і выйгрыш.

Два варыянты з выйгрышам ферзя лінейным ударам.

Д. Сечка (Гомельская вобл., г.п. Лельчыцы)

ГАНАРОВЫ ВОДГУК

Белыя: Крf6, Kd7, Kh7 (3). **Чорныя:** Кра7, пп. с6, h3 (3)

Нічыя.

1. Kg5! (1. Kf8? h2 2. Kc5 Крb5! 3. Kd7+ Крb5 4. Кре5 h1Ф і — +)

1... h2 2. Ke4! h1Ф 3. Kc5!! Фе1! 4. Крf7! Фе3 5. Крf8 Фе1 6. Крf7 Фе3 7. Крf8 Фе1, і нічыя. Чорны кароль у блакадзе, ферзь няздольны заблакаваць белага караля.

В. Жук, В. Тупік (Пружанскі раён, Брэсцкая вобласць)

ПАХВАЛЬНЫ ВОДГУК

Белыя: Крh6, Kd6, Ch5, пп. е4, f3 (5). **Чорныя:** Крf4, пп. е6, f5, h4 (4)

Выйгрыш.

1. K:f5 ef 2. e5! Кр:е5 3. Крg5 h3 4. f4+ Кре4 5. Ce2! h2 6. Ca7 h1Ф 7. Cb7+, і выйгрыш.

Ніжэй прыводзім эцюд суддзі Я. Дзвізава, прысвечаны 100-годдзю Г. Афанасьева.

Я. Дзвізаў (Жлобін)
Памяці Г. Афанасьева

Нічыя.

А) (дыяграма) 1. ab! ab 2. Кр:а3 b4+ 3. Кра4! b3 4. f6 b2 5. f7 b1Ф 6. f8Ф=

В) f5→g5. 1. ab! ab 2. Кр:а3 b4+ 3. Кра2! Крс2 4. g6 b3+ 5. Кра3 b2 6. g7 b1Ф 7. g8Ф=

С) f5→h5. 1. ab! ab 2. Кр:а3b4+ 3. Кра4! b3 4. h6 b2 5. h7 b1Ф 6. h8Ф+ і =

ИЗВЕЩЕНИЕ О ПРОВЕДЕНИИ ОТКРЫТЫХ АУКЦИОНОВ

Организатор аукциона: Коммунальное консалтинговое унитарное предприятие «Витебский областной центр маркетинга», 210015, г. Витебск, пр. Черняховского, 9

Аукцион по продаже земельных участков в частную собственность для строительства и обслуживания жилого дома

№ лота	Кадастровый номер, площадь и адрес земельного участка	Функциональное назначение земельного участка	Характеристика расположенных на земельном участке инженерных коммуникаций и сооружений. Ограничения использования земель	Начальная цена земельного участка (бел. руб.)	Размер задатка и реквизиты для его внесения	Дата, время и место проведения аукциона	Окончательный срок подачи документов
1	Земельный участок с кадастровым номером 240100000002006287, площадью 0,0592 га, расположенный по адресу: Витебская обл., г. Витебск, ул. Школьная, 18	Для строительства и обслуживания жилого дома	Возможность подключения централизованного газо- и водоснабжения. Ограничения в использовании: санитарно-защитная полоса водоводов, охранная зона систем газоснабжения	6 209 724	620 900 бел. руб. на р/с 3642302000015 в филиале 201 ОАО «АСБ Беларусбанк», код банка 259, УНП 300200386, адрес банка: г. Витебск, ул. Гоголя, 8, получатель платежа: Витебский городской исполнительный комитет	09.07.2010 в 15.00. г. Витебск, пр.Черняховского, 9, ККУП «Витебский областной центр маркетинга»	05.07.2010 г. до 17.00.
2	Земельный участок с кадастровым номером 240100000002006288, площадью 0,1067 га, расположенный по адресу: Витебская обл., г. Витебск, ул. Школьная, 13а	Для строительства и обслуживания жилого дома	Возможность подключения централизованного газо- и водоснабжения. Ограничения в использовании земель отсутствуют	10 824 216	1 082 400 бел. руб. на р/с 3642302000015 в филиале 201 ОАО «АСБ Беларусбанк», код банка 259, УНП 300200386, адрес банка: г. Витебск, ул. Гоголя, 8, получатель платежа: Витебский городской исполнительный комитет	09.07.2010 в 15.00 г. Витебск, пр.Черняховского, 9, ККУП «Витебский областной центр маркетинга»	05.07.2010 г. до 17.00.
3	Земельный участок с кадастровым номером 240100000002006286, площадью 0,1126 га, расположенный по адресу: Витебская обл., г. Витебск, ул. Полевая 1-я, 1	Для строительства и обслуживания жилого дома	Возможность подключения централизованного водоснабжения. Ограничения в использовании: санитарно-защитная полоса водоводов, охранная зона линии электропередачи напряжением свыше 1000 В, охранная зона линий, сооружений связи и радиофикации	11 811 230	1 181 100 бел. руб. на р/с 3642302000015 в филиале 201 ОАО «АСБ Беларусбанк», код банка 259, УНП 300200386, адрес банка: г. Витебск, ул. Гоголя, 8, получатель платежа: Витебский городской исполнительный комитет	09.07.2010 в 15.00. г. Витебск, пр.Черняховского, 9, ККУП «Витебский областной центр маркетинга»	05.07.2010 г. до 17.00.
4	Земельный участок с кадастровым номером 240100000002006285, площадью 0,1500 га, расположенный по адресу: Витебская обл., г. Витебск, ул. Трудовая, 4	Для строительства и обслуживания жилого дома	Возможность подключения централизованного газоснабжения. Ограничения в использовании земель отсутствуют.	15 734 400	1 573 400 бел. руб. на р/с 3642302000015 в филиале 201 ОАО «АСБ Беларусбанк», код банка 259, УНП 300200386, адрес банка: г. Витебск, ул. Гоголя, 8, получатель платежа: Витебский городской исполнительный комитет	09.07.2010 в 15.00. г. Витебск, пр.Черняховского, 9, ККУП «Витебский областной центр маркетинга»	05.07.2010 г. до 17.00.
1	Земельный участок с кадастровым номером 240100000003006271, площадью 0,0580 га, расположенный по адресу: Витебская обл., г. Витебск, ул. Крупской 2-я, 50	Для строительства и обслуживания жилого дома	Возможность подключения централизованного газо- и водоснабжения. Ограничения в использовании: охранная зона линии электропередачи напряжением до 1000 В, охранная зона линии электропередачи напряжением свыше 1000 В, охранная зона систем газоснабжения.	16 966 334	1 696 600 бел. руб. на р/с 3642302000015 в филиале 201 ОАО «АСБ Беларусбанк», код банка 259, УНП 300200386, адрес банка: г. Витебск, ул. Гоголя, 8, получатель платежа: Витебский городской исполнительный комитет	13.07.2010 в 15.00. г. Витебск, пр.Черняховского, 9, ККУП «Витебский областной центр маркетинга»	07.07.2010 г. до 17.00.
2	Земельный участок с кадастровым номером 240100000003006270, площадью 0,0642 га, расположенный по адресу: Витебская обл., г. Витебск, ул. Григорьева, 52	Для строительства и обслуживания жилого дома	Возможность подключения централизованного газо- и водоснабжения. Ограничения в использовании: охранная зона линии электропередачи напряжением до 1000 В, охранная зона линий, сооружений связи и радиофикации, охранная зона систем газоснабжения	14 431 903	1 443 100 бел. руб. на р/с 3642302000015 в филиале 201 ОАО «АСБ Беларусбанк», код банка 259, УНП 300200386, адрес банка: г. Витебск, ул. Гоголя, 8, получатель платежа: Витебский городской исполнительный комитет	13.07.2010 в 15.00. г. Витебск, пр.Черняховского, 9, ККУП «Витебский областной центр маркетинга»	07.07.2010 г. до 17.00.
3	Земельный участок с кадастровым номером 240100000003006274, площадью 0,0468 га, расположенный по адресу: Витебская обл., г. Витебск, ул. Ломоносова, 11	Для строительства и обслуживания жилого дома	Возможность подключения централизованного газо- и водоснабжения. Ограничения в использовании: охранная зона линий, сооружений связи и радиофикации	22 187 365	2 218 700 бел. руб. на р/с 3642302000015 в филиале 201 ОАО «АСБ Беларусбанк», код банка 259, УНП 300200386, адрес банка: г. Витебск, ул. Гоголя, 8, получатель платежа: Витебский городской исполнительный комитет	13.07.2010 в 15.00. г. Витебск, пр. Черняховского, 9, ККУП «Витебский областной центр маркетинга»	07.07.2010 г. до 17.00.
4	Земельный участок с кадастровым номером 240100000003006269, площадью 0,0535 га, расположенный по адресу: Витебская обл., г. Витебск, ул. Социалистическая 4-я, 16/18	Для строительства и обслуживания жилого дома	Возможность подключения централизованного газо- и водоснабжения. Ограничения в использовании: охранная зона линии электропередачи напряжением до 1000 В, охранная зона тепловых сетей	12 026 586	1 202 600 бел. руб. на р/с 3642302000015 в филиале 201 ОАО «АСБ Беларусбанк», код банка 259, УНП 300200386, адрес банка: г. Витебск, ул. Гоголя, 8, получатель платежа: Витебский городской исполнительный комитет	13.07.2010 в 15.00. г. Витебск, пр.Черняховского, 9, ККУП «Витебский областной центр маркетинга»	07.07.2010 г. до 17.00.
1	Земельный участок с кадастровым номером 221280610601000132, площадью 0,2146 га, расположенный по адресу: Витебская обл., Витебский район, Бабиничский с/с, д. Подберезье, ул. Полевая, 5	Для строительства и обслуживания жилого дома	Возможность подключения централизованного газо- и водоснабжения. Ограничения в использовании земель отсутствуют	2 113 739	211 300 бел. руб. на р/с 3600314010019 в ф-ле № 201 ОАО «АСБ Беларусбанк», код 259, УНП 300594330, код платежа 04901, получатель платежа: Бабиничский сельский исполнительный комитет	27.07.2010 в 15.00. г. Витебск, пр.Черняховского, 9, ККУП «Витебский областной центр маркетинга»	21.07.2010 г. до 17.30.
2	Земельный участок с кадастровым номером 221288109601000363, площадью 0,1590 га, расположенный по адресу: Витебская обл., Витебский район, Октябрьский с/с, д. Сокольники, ул. Тепличная, 33	Для строительства и обслуживания жилого дома	Возможность подключения централизованного газоснабжения. Ограничения в использовании: водоохранная зона водного объекта вне прибрежных полос (пруд № 16)	1 822 940	182 200 бел. руб. на р/с 3600314110010 в ф-ле № 201 ОАО «АСБ Беларусбанк», код 259, УНП 300962400, код платежа 04901, получатель платежа: Октябрьский сельский исполнительный комитет	27.07.2010 в 15.00. г. Витебск, пр.Черняховского, 9, ККУП «Витебский областной центр маркетинга»	21.07.2010 г. до 17.30.
3	Земельный участок с кадастровым номером 221288109601000364, площадью 0,1595 га, расположенный по адресу: Витебская обл., Витебский район, Октябрьский с/с, д. Сокольники, ул. Тепличная, 35	Для строительства и обслуживания жилого дома	Возможность подключения централизованного газоснабжения. Ограничения в использовании: водоохранная зона водного объекта вне прибрежных полос (пруд № 16), охранная зона линии электропередачи напряжением свыше 1000 В, охранная зона систем газоснабжения	1 828 654	182 800 бел. руб. на р/с 3600314110010 в ф-ле № 201 ОАО «АСБ Беларусбанк», код 259, УНП 300962400, код платежа 04901, получатель платежа: Октябрьский сельский исполнительный комитет	27.07.2010 в 15.00. г. Витебск, пр.Черняховского, 9, ККУП «Витебский областной центр маркетинга»	21.07.2010 г. до 17.30.

Аукционы по продаже права заключения договора аренды земельного участка

№ лота	Кадастровый номер, площадь и адрес земельного участка, предлагаемого в аренду	Функциональное назначение земельного участка, срок аренды	Характеристика расположенных на земельном участке инженерных коммуникаций и сооружений. Ограничения использования земель	Начальная цена права заключения договора аренды (бел. руб.)	Размер задатка и реквизиты для его внесения	Условия проведения аукциона	Дата, время и место проведения аукциона	Окончательный срок подачи документов
1	Земельный участок с кадастровым номером 240100000003006272, площадью 1,0935 га, расположенный по адресу: Витебская обл., г. Витебск, ул.Медицинская.	Для строительства объекта «Торговый центр по улице Медицинской в микрорайоне «Медцентр» в г. Витебске». Срок аренды 25 лет.	Возможность подключения централизованного газо-, водо-, теплоснабжения и водоотведения. Ограничения в использовании: санитарно-защитные полосы водоводов, охранная зона канализационного коллектора, охранная зона тепловых сетей	268 836 319	26 883 600 бел. руб. на р/с 3642302000015 в филиале 201 ОАО «АСБ Беларусбанк», код банка 259, УНП 300200386, адрес банка: г. Витебск, ул. Гоголя, 8, получатель платежа: Витебский городской исполнительный комитет	Возмещение потерь сельскохозяйственного производства в сумме 24 808 070 бел. руб.	06.07.2010 г. в 15.00. г. Витебск, пр. Черняховского, 9, ККУП «Витебский областной центр маркетинга»	30.06.2010 г. до 17.30.
2	Земельный участок с кадастровым номером 240100000003006276, площадью 0,1695 га, расположенный по адресу: Витебская обл., г. Витебск, ул.Медицинская.	Для строительства объекта «Продовольственный магазин в микрорайоне «Медцентр» в г. Витебске». Срок аренды 25 лет.	Возможность подключения централизованного водо- и теплоснабжения и водоотведения. Ограничения в использовании: санитарно-защитные полосы водоводов	41 671 486	4 167 100 бел. руб. на р/с 3642302000015 в филиале 201 ОАО «АСБ Беларусбанк», код банка 259, УНП 300200386, адрес банка: г. Витебск, ул. Гоголя, 8, получатель платежа: Витебский городской исполнительный комитет	Возмещение потерь сельскохозяйственного производства в сумме 12 184 690 бел. руб.	06.07.2010 г. в 15.00. г. Витебск, пр. Черняховского, 9, ККУП «Витебский областной центр маркетинга»	30.06.2010 г. до 17.30.
3	Земельный участок с кадастровым номером 240100000003006275, площадью 0,1616 га, расположенный по адресу: Витебская обл., г. Витебск, ул.Медицинская.	Для строительства объекта «Парикмахерская, объект бытового обслуживания в микрорайоне «Медцентр» в г. Витебске». Срок аренды 25 лет.	Возможность подключения централизованного газо-, водо-, теплоснабжения и водоотведения. Ограничения в использовании: санитарно-защитные полосы водоводов, охранная зона канализационного коллектора	39 729 271	3 972 900 бел. руб. на р/с 3642302000015 в филиале 201 ОАО «АСБ Беларусбанк», код банка 259, УНП 300200386, адрес банка: г. Витебск, ул. Гоголя, 8, получатель платежа: Витебский городской исполнительный комитет	–	06.07.2010 г. в 15.00. г. Витебск, пр. Черняховского, 9, ККУП «Витебский областной центр маркетинга»	30.06.2010 г. до 17.30.
4	Земельный участок с кадастровым номером 240100000001009394, площадью 0,0757 га, расположенный по адресу: Витебская обл., г. Витебск, ул. Лазо, район здания № 108.	Для строительства объекта «Центр торговли и общественного питания по улице Лазо (район здания № 108) в г. Витебске». Срок аренды 25 лет.	Возможность подключения централизованного газо-, водо-, теплоснабжения и водоотведения. Ограничения в использовании: охранная зона линий, сооружений связи, и радиофикации, охранная зона тепловых сетей, санитарно-защитные полосы водоводов, охранная зона систем газоснабжения, охранная зона канализационного коллектора, водоохранные зоны водного объекта вне прибрежных полос р. Витьба	31 844 161	3 184 400 бел. руб. на р/с 3642302000015 в филиале 201 ОАО «АСБ Беларусбанк», код банка 259, УНП 300200386, адрес банка: г. Витебск, ул. Гоголя, 8, получатель платежа: Витебский городской исполнительный комитет	–	06.07.2010 г. в 15.00. г. Витебск, пр. Черняховского, 9, ККУП «Витебский областной центр маркетинга»	30.06.2010 г. до 17.30.

Заявления на участие в аукционах со всеми необходимыми документами принимаются в рабочие дни с 8.30 до 17.30 по адресу: г. Витебск, пр. Черняховского, 9, ККУП «Витебский областной центр маркетинга». Условия инженерного развития инфраструктуры застраиваемой территории отсутствуют.

Аукционы проводятся в соответствии с Положением о порядке организации и проведения аукционов по продаже земельных участков в частную собственность, Положением о порядке организации и проведения аукционов на право заключения договоров аренды земельных участков, утвержденных постановлением Совета Министров Республики Беларусь от 26 марта 2008 г. № 462.

Победитель аукциона (претендент на покупку) обязан:

- возместить затраты на организацию и проведение аукциона, расходы, связанные с изготовлением и предоставлением участникам аукциона документации, необходимой для его проведения, на расчетный счет, указанный в протоколе аукциона. Информация о затратах, порядке и сроках их возмещения по каждому объекту (лоту), выставляемому на аукцион, доводится до сведения участников не позднее 10 календарных дней до окончательного срока подачи документов на участие в аукционе. Размер всех затрат указывается в соглашении о правах и обязанностях сторон.

- подписать протокол аукциона в день проведения аукциона, оплатить предмет аукциона в порядке и сроки, указанные в протоколе аукциона.

В случае приобретения зем. участка в частную собственность – осуществить в двухмесячный срок после принятия решения о предоставлении ему земельного участка государственную регистрацию права собственности на земельный участок; получить в установленном порядке техническую документацию и разрешение на строительство жилого дома; занять (освоить) земельный участок не позднее одного года (юридическим лицом – не позднее шести месяцев) после получения свидетельства (удостоверения) о государственной регистрации права собственности на него. В случае приобретения права аренды не позднее 2-х рабочих дней после внесения денежных выплат и выполнений условий, указанных в протоколе аукциона, заключить с местным исполнительным комитетом договор аренды земельного участка; осуществить государственную регистрацию в двухмесячный срок со дня заключения договора аренды; выполнить условия, предусмотренные в решении об изъятии земельного участка для проведения аукциона.

1. Для участия в аукционе приглашаются: при продаже земельного участка в частную собственность – граждане и юридические лица Республики Беларусь, при продаже права на заключение договора аренды земельного участка – граждане, индивидуальные предприниматели и юридические лица. Гражданин, индивидуальный предприниматель, юридическое лицо должны подать заявление об участии в аукционе и подписать соглашение с организатором аукциона. К заявлению прилагается:

- для граждан – копия документа, содержащего идентификационные сведения гражданина;

- индивидуальный предприниматель – копию свидетельства о государственной регистрации индивидуального предпринимателя без нотариального засвидетельствования;

- для представителей гражданина и индивидуального предпринимателя – нотариально удостоверенная доверенность;

- для представителей или уполномоченных должностных лиц юридического лица – доверенность, выданная юридическим лицом, или документ, подтверждающий полномочия должностного лица, копии устава и свидетельства о государственной регистрации юридического лица, документ с указанием банковских реквизитов юридического лица;

- представителем или уполномоченным должностным лицом иностранного юридического лица – легализованные в установленном порядке копии учредительных документов и выписка из торгового реестра страны происхождения (выписка должна быть произведена в течение года до подачи заявления на участие в аукционе) либо иное эквивалентное доказательство юридического статуса в соответствии с законодательством страны происхождения с засвидетельствованным в установленном порядке переводом на белорусский или русский язык, легализованные в установленном порядке доверенность или документ, подтверждающий полномочия должностного лица, документ о финансовой состоятельности, выданный обслуживающим банком или иной кредитно-финансовой организацией, с засвидетельствованным в установленном порядке переводом на белорусский или русский язык;

- представителем иностранного гражданина – легализованная в установленном порядке доверенность, документ о финансовой состоятельности, выданный обслуживающим банком или иной кредитно-финансовой организацией, с засвидетельствованным в установленном порядке переводом на белорусский или русский язык;

- заверенная банком копия платежного поручения о внесении задатка.

При подаче документов на участие в аукционе граждане, индивидуальные предприниматели, представители граждан, индивидуальных предпринимателей и юридических лиц, уполномоченные должностные лица юридических лиц предъявляют паспорт или иной документ, удостоверяющий личность.

Аукцион состоится при наличии не менее 2-х участников. Граждане, юридические лица, желающие участвовать в аукционе в отношении нескольких земельных участков, вносят задаток в размере, установленном для земельного участка с наибольшей начальной ценой. Торги продолжаются до тех пор, пока по новой объявленной аукционистом цене аукционный номер поднял только один участник аукциона. Аукционист называет последнюю цену и номер данного участника трижды и объявляет предмет аукциона проданным, а участника аукциона – победителем.

2. Всем участникам предоставляется право ознакомления с земельно-кадастровой документацией, а также возможность осмотра местности земельного участка.

3. В случае отказа или уклонения Победителя аукциона в установленный срок от внесения платы за предмет аукциона, возмещения затрат на организацию и проведение аукциона, расходов, связанных с изготовлением и предоставлением участникам документации, необходимой для его проведения, выполнения условий, предусмотренных в решении об изъятии земельного участка для проведения аукциона, внесенный им задаток и затраты на организацию и проведение аукциона возврату не подлежат.

4. Контактный тел.: (0212) 47 97 35, e-mail: vcm74@mail.ru, www.vitinvest.biz, www.gki.gov.by.

МАЦІ І ДАЧКА АБРАБАВАЛІ ПЕНСІЯНЕРА

Пенсіянер з пасёлка Райцы Талачынскага раёна паведаміў у міліцыю, што нехта ўдзень скраў з яго дома, дзверы якога не былі замкнутыя, 1,6 мільёна рублёў. Падчас расследавання злачынства высветлілася, што грошы ў старога скралі маці і дачка, якім 51 і 26 гадоў адпаведна. Раней яны ўжо адбывалі пакаранне за крадзяжы, нідзе не працуюць. Заведзена крымінальная справа.

БРАТЫ СКРАЛІ... КАЦЁЛ

З кацельні ў будынку сельскагаспадарчага вытворчага кааператыва «Клеўцы» Лёзненскага раёна два браты (18 і 20 гадоў), раней судзімыя за крадзяжы, і іх 20-гадовы памочнік скралі ацяпляльны кацёл коштам 1,7 мільёна рублёў. У дачыненні да іх заведзена крымінальная справа. Усе зладзеі беспрацоўныя.

Аляксандр ПУКШАНСКІ.

Считать недействительным страховой полис серии BY 12 4063091 СООО «Белкоопстрах» обязательного страхования гражданской ответственности владельцев транспортных средств на территории стран — членов системы «Зеленая карта».

ИЗВЕЩЕНИЕ О ПРОВЕДЕНИИ КОНКУРСА

Государственный комитет по имуществу Республики Беларусь извещает о проведении открытого конкурса по продаже принадлежащих Республике Беларусь акций открытого акционерного общества «Завод «Продмаш» (далее – ОАО «Завод «Продмаш»).

Конкурс состоится **19 августа 2010 г.** в 10.00 по адресу: г. Минск, пер. Краснозвездный, 12.

Продавец – Государственный комитет по имуществу Республики Беларусь, г. Минск, переулок Краснозвездный, 12.

Для участия в конкурсе в срок до 16.00 **3 августа 2010 г.** по адресу: г. Минск, пер. Краснозвездный, 12, каб. 401 необходимо представить весь пакет документов. Список необходимых документов можно найти на сайте Государственного комитета по имуществу Республики Беларусь **(www.gki.gov.by)**

Контактный телефон Фонда государственного имущества – (017) 284 85 62.

Полное и сокращенное наименование открытого акционерного общества, его адрес	Уставный фонд, шт. акций	Номинальная стоимость акции, рублей	Доля государства в уставном фонде: кол-во акций, шт.	Доля государства в уставном фонде: в % к УФ	Предлагается для реализации: кол-во акций, шт.	Предлагается для реализации: в % к УФ	Начальная цена: акции, рублей	Начальная цена: пакета акций, рублей	Условия конкурса в отношении ОАО «Завод «Продмаш»
Открытое акционерное общество «Завод «Продмаш» (ОАО «Завод «Продмаш»), г. Минск, ул. Казинца, 32	388671	4200	387059	99,6	387059	99,6	25010	9 680 345 590	Внесение в течение одного года с даты заключения договора купли-продажи акций в уставный фонд ОАО «Завод «Продмаш» в виде вклада денежных средств в сумме 2,7 млрд руб. с направлением этих средств на развитие данного Общества. Сохранение в течение одного года с даты заключения договора купли-продажи акций количества рабочих мест.

За ОАО «Завод «Продмаш» зарегистрированы земельные участки общей площадью 2,9005 га в г. Минске.